



Taller PCaC de Siuna – PRISMA

Programa Campesino a Campesino de Siuna, Nicaragua: Contexto, logros y desafíos

Proyecto FORD-CIFOR-ACICAFOC

**“Aprendiendo a construir modelos de acompañamiento
para organizaciones forestales de base en Brasil y Centroamérica”**

Siuna, 24 de Noviembre de 2005

PRISMA



RAAN: *Antecedentes y rasgos históricos*

Antecedentes históricos de la RAAN

Riqueza de recursos y actores externos: Ingleses, norteamericanos, enclaves

Papel político y militar: Somocismo, Sandinistas, Contras, autonomía regional

La declaración de BOSAWAS y restricciones de acceso a la tierra

Lógica del gobierno: Respuesta a la frontera agrícola, ejercer control territorial y acceder a fuentes de financiamiento (1979, 1991, 1997)

Reactivó demanda de autonomía y demarcación de territorios indígenas

Alianza indígenas-conservacionistas en la zona núcleo, apoyados por GTZ

Ausencia de una propuesta para la “zona de amortiguamiento”

BOSAWAS: Conjugación de varias fronteras

Frontera Agrícola; Frontera Étnica; Frontera Institucional; Frontera Mental

Multidimensionalidad de fronteras e ingobernabilidad territorial

Reserva de Biosfera BOSAWAS

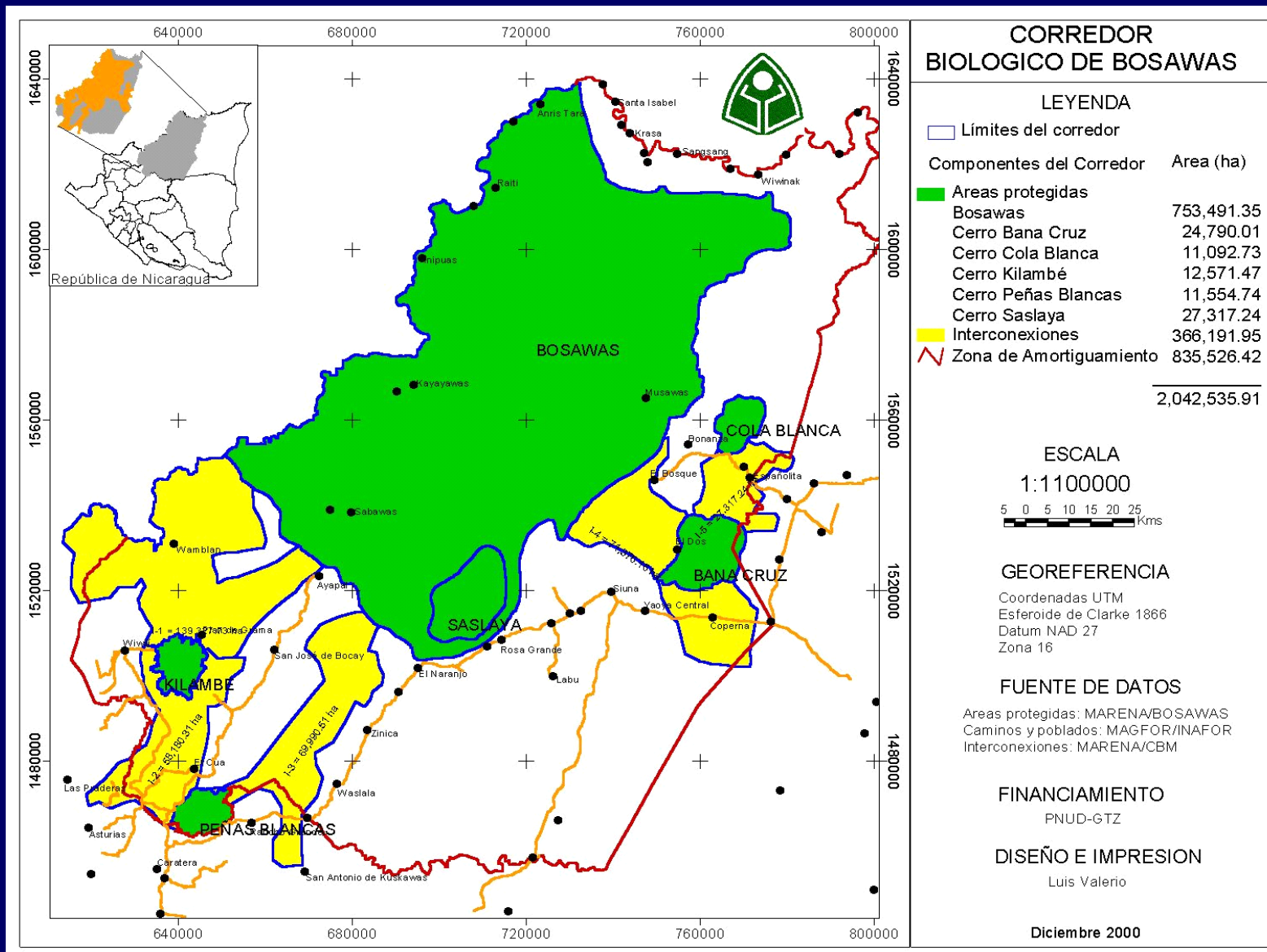



Surgimiento y evolución del PCaC de Siuna

Surgimiento del PCaC

Frontera agrícola e ingobernabilidad: Papel de la UNAG en el PCaC de Siuna

PCaC: Los siete secretos de la metodología empoderadora

Las etapas en la evolución del PCaC

La experimentación (1992-94): Encontrando la llave en el frijol abono

Estabilización, seguridad alimentaria y freno de frontera agrícola (1995-97)

La masificación (1998-2000): Organización de la red de promotores

Recomposición de la organización - búsqueda de comercialización (2001-04)

Los rasgos del acompañamiento al PCaC

Apoyos claves: Equipo Técnico Central, OXFAM GB, PFA, ACICAFOC, PNUD

Apoyos perversos: Proyectos de crédito, UNAG, MDI, técnicos de proyectos

Ausencia de acompañamiento para los nuevos grupos cooperativos

Siuna: Comunidades participando en el PCaC (2000)

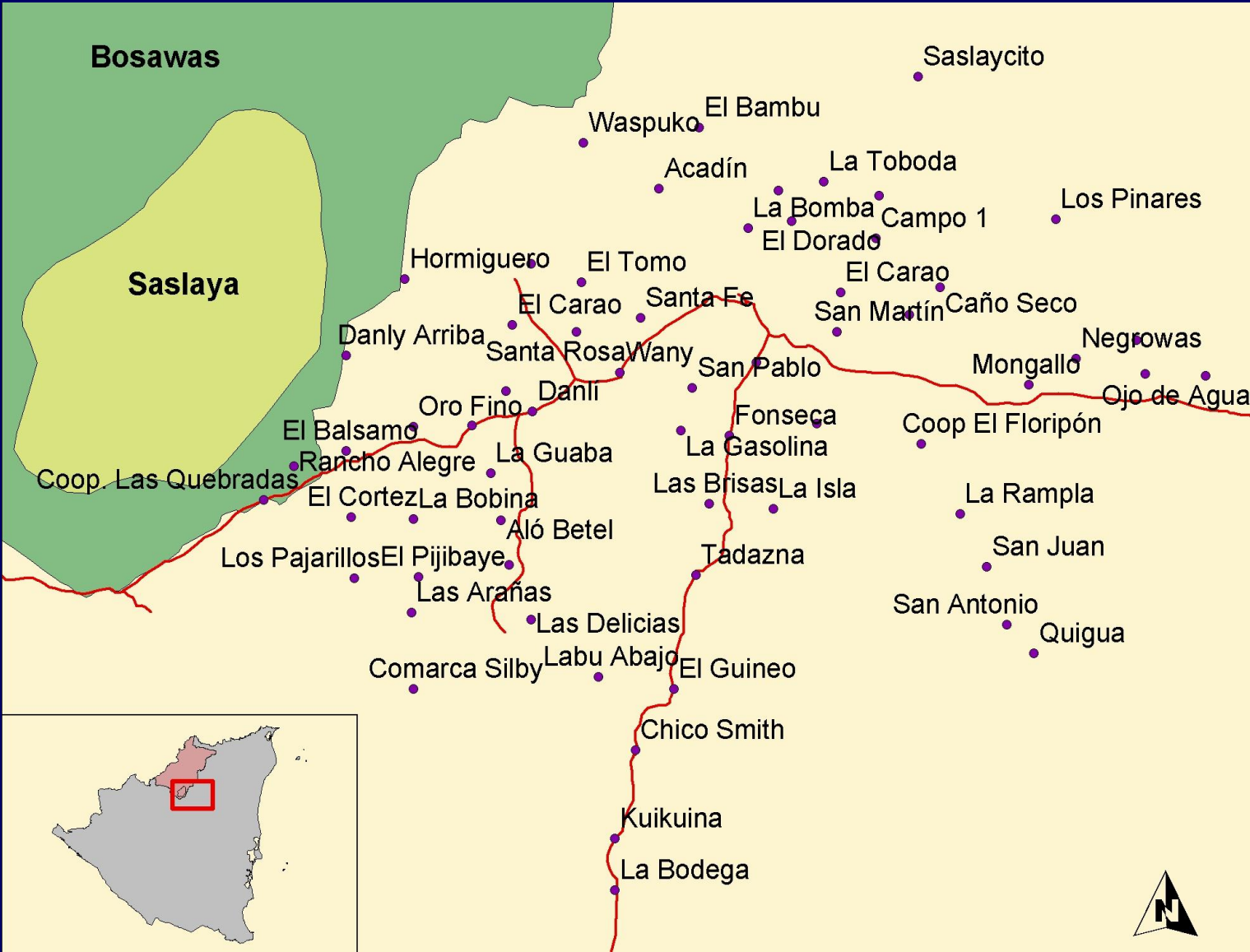



Rasgos del contexto actual: La profundización ganadera en Siuna

La doble expansión agrícola-ganadera

Siuna: 41,000 mz en 1963; 608,000 mz en 2001 (aumentó 15 veces)

Aumento del tamaño de fincas en Siuna: 73 mz (45 mz a nivel nacional)

Características de las fincas en Siuna

Fincas menores de 50 mz: Mayor parte de la tierra es para cultivos anuales

Entre 50 y 200 mz: Casi la mitad de los cultivos anuales; casi la mitad del ganado y de las vacas paridas en el municipio

Mayores de 200 mz: Casi la mitad a pastos y la cuarta parte son tacotales

Tendencia más probable en Siuna: Profundización ganadera

Vía lechera-quesera-venta de terneros; cría de terneros y novillos jóvenes

Compra de tierras cercanas a la carretera y compra-ocupación de tierras más lejos de la carretera

Sustitución de la frontera agrícola por la frontera ganadera



Rasgos del contexto actual: Adquisición de derechos sobre la tierra

Adquisición de derechos sobre la tierra:

Tierras estatales (acceso libre): Colonizarlas y reclamarlas en propiedad

Prescripción adquisitiva: Derechos de posesión en 1 año

Prescripción ordinaria: Derechos de propiedad en 10 años (con documento)

Prescripción extraordinaria: Derechos de propiedad (30 años sin documento)

“Mejoras a la tierra”: Compra-venta para adquirir derechos de posesión

Tala para demarcar el área reclamada; preparación de la tierra (roza y quema); cultivo de granos básicos en ciclos de 3 a 4 años; abandono por agotamiento de tierras o venta para ganadería extensiva (concentración de tierra en ganaderos)

Títulos supletorios y ventas judiciales

Implicaciones para la gestión del territorio

Dinamización del mercado tierras en Siuna, incluso en fincas PCaC; aparecimiento de nuevos frentes pioneros; demarcación y nuevos conflictos por la tierra; concentración de la tierra



Rasgos del contexto actual: Propuestas del gobierno y la cooperación

Las bases para propuestas estratégicas en la RAAN:

Definir derechos de propiedad: Proyecto de Administración de Tierras

Emprender obras de infraestructura para una mayor conectividad: Carreteras

Las propuestas de los actores externos a la RAAN:

Turismo (cultural, deportivo, ecoturismo, aventura, científico, comunitario)

Agropecuaria (seguridad alimentaria, cultivos de exportación, ganadería)

Desarrollo forestal (maderables y no-maderables)

Minería (concesiones para la exploración y explotación de yacimientos)

Ordenamiento territorial (conservación de biodiversidad, zonas de pesca, producción en frontera agrícola, aprovechamiento minero, zonas de producción forestal)

Proyecto Corredor Biológico del Atlántico (Áreas protegidas, zonas de amortiguamiento y corredores biológicos)



Logros y aportes del PCaC de Siuna: Integración, diálogo y reconciliación

Contexto de ingobernabilidad y descomposición social:

Guerra entre sandinistas y contras

Crisis socioeconómica, aislamiento y abandono en la post-guerra

Bandas armadas, tráfico ilegal, delincuencia, etc.

Logros de la metodología empoderadora

Historia organizativa previa: Tierra fértil para la metodología del PCaC

La necesidad común de producir más en la misma tierra

El diálogo productivo: Construcción social de la propuesta del PCaC

Del diálogo productivo a la integración y reconciliación: “Frijol abono, llave de entrada al diálogo y reconciliación”

Metodología empoderadora y propuesta productiva creíble-demostrable

De la propuesta creíble a la acción conjunta (experimentación, masificación)



Logros y aportes del PCaC de Siuna: Capital social y capital humano

Capital social

Capacidades organizativas de las comunidades para asegurarse recursos (conocimiento, acción colectiva, acceso a mercados, etc.)

Hacia adentro: Estrategias para la experimentación, la organización de promotores, la masificación y la recomposición del PCaC

Hacia fuera: Relaciones de colaboración (ACICAFOC, inserción en nichos de mercado para comercializar aceites esenciales, etc.)

Capital humano

Aptitudes, conocimientos y capacidades para desarrollar estrategias de vida

Procesos sostenidos de comunicación e intercambios valoran y refuerzan los saberes campesinos

Se ampliaron los contenidos tecnológicos, las metodologías comunitarias, la capacidad productiva y la conciencia ambiental

Refuerza la nueva identidad, prestigio campesino y reconocimiento externo



Logros y aportes del PCaC de Siuna: Relevancia para zona de amortiguamiento

El manejo de recursos a nivel de la finca

Manejo del frijol abono: recuperación de tierras degradadas

Diversificación, conservación de bosque, regeneración y planes de finca

Ampliación de las estrategias de vida

Manejo agroforestal y extracción de aceites esenciales: COOPESIUNA

Grupos cooperativos para la comercialización de lácteos: TADAZNA

Corredores biológicos campesinos y su relevancia ambiental-territorial

Vinculados a las estrategias de vida y el manejo de RR. NN.

Salto cualitativo de las fincas al territorio

Resultado de acción colectiva: Elemento de interacción con actores

Potencial para una propuesta campesina de ordenamiento territorial



Logros y aportes del PCaC de Siuna: Contribución a una nueva identidad

La identidad común del campesino de frontera agrícola

Pionero de la frontera agrícola: Tumba-roza-quema

Depredadores ambientales

Rasgos de la nueva identidad del productor-promotor PCaC

Contradice la dicotomía entre producción y conservación

Construye una propuesta conjunta de manejo de recursos naturales

Reconoce y refuerza el papel comunitario en el manejo de los RR. NN.

Prácticas y nuevos imaginarios campesinos

Manejo de fincas y empresas cooperativas: Campesino-empresario

Integración de la ganadería al manejo de fincas: Campesino-ganadero

Visibilizar la contribución a BOSAWAS: Campesino-conservador de RR. NN.

Retos, desafíos y oportunidades para el PCaC de Siuna

La evolución institucional del PCaC de Siuna

Más allá del frijol abono: Acompañamiento a los grupos cooperativos

El desarrollo de un esquema de gestión empresarial con el sello PCaC

Mercado de tierras y profundización ganadera

Productores PCaC vendan sus tierras (más cercanas a la carretera)

La necesidad de una propuesta de manejo para la ganadería

La integración social y territorial

Experiencias prácticas de manejo de RR. NN. en zonas de amortiguamiento

Abrir la mirada a los actores de la zona núcleo de BOSAWAS

La relevancia territorial del PCaC (municipios, RAAN, Gob. Central, coop. ext.)

Contribuir a cambiar los discursos de la conservación

!!! Muchas Gracias !!!

¿Hacia dónde va el PCaC de Siuna?: Preguntas para grupos de trabajo

1. ¿Hacia dónde va la evolución institucional del PCaC de Siuna?

Recomposición de la organización

Aumento de promotores y productores PCaC (Siuna, Rosita, etc.)

Desarrollo de los grupos cooperativos con el sello PCaC

2. ¿Estrategia frente a la ganadería y el mercado de tierras en Siuna?

La propuesta de manejo ganadero con el sello PCaC

Necesidades de incidir en la gestión territorial participativa de Siuna

3. ¿Qué otros actores deberían estar en alianzas con el PCaC?

Actores en zonas de amortiguamiento

Actores de la zona núcleo de BOSAWAS

Municipios, Gobierno Regional, Gobierno Central, cooperación externa

Otros actores nacionales, regionales e internacionales

The logo features a stylized sun with a yellow center containing a white spiral, surrounded by green rays. The word "PRISMA" is written in a bold, blue, serif font, with the sun logo positioned above the letter 'I'.

PRISMA

www.prisma.org.sv

A smaller version of the sun logo, featuring a yellow center with a white spiral and green rays.

PRISMA