

# Proceso de consulta indígena sobre REDD+

Febrero 2014

**19 territorios indígenas de los 24 del país**

**Levi Sucre Romero.**

Email: [levisucre@hotmail.com](mailto:levisucre@hotmail.com)

**Panamá, 04 de Noviembre 2014**

# Actores sociales de REDD+



# Plan Nacional de Consulta Indígena

19 territorios de los 24 del país

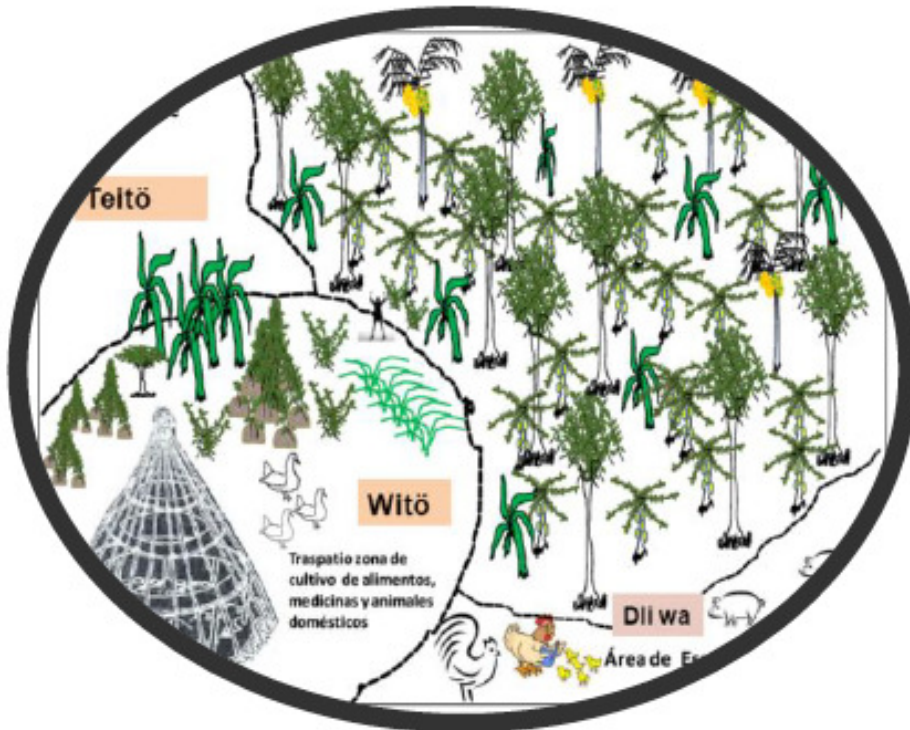

## BASE DEL PLANTEAMIENTO INDIGENA EN REDD+

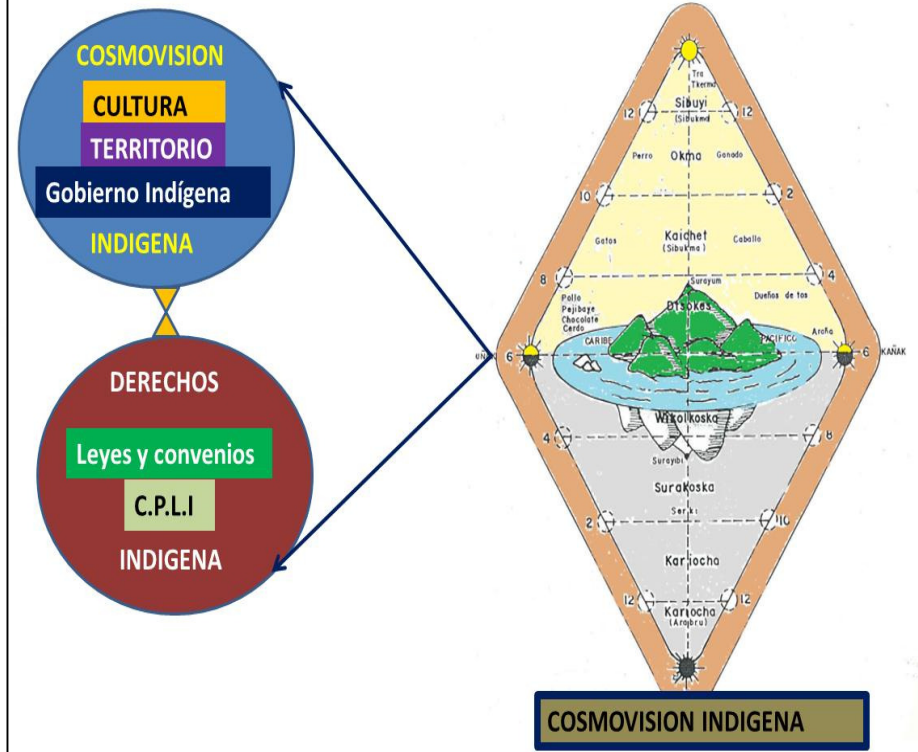

*Para la construcción del plan de vida indígena desde nuestra propia cosmovisión*

# MEDIADORES CULTURALES



**Convenio con el CATIE se imparten 5 módulos.**

- **Que el cambio climático**
- **Cosmovisión indígena y cambio climático.**
- **REDD+ en su contexto internacional**
- **REDD+ en su contexto nacional.**
- **El proceso de consulta de REDD+**

**Sesiones de trabajo  
en todos los  
territorios.**

# DERECHOS Indígenas



Visión de salvaguardas



REDD+  
B.M



# NO SOLO EL DERECHO AL BERREO.....

## TEMAS ESPECIALES.

1. Elaboración de PSA indígena
2. Una Estrategia de saneamiento de los territorios (**limites, tierras**)
3. Enfoque de los Bosques primarios, secundarios (**Finca Cultural, conceptualización, cosmovisión**)
4. Áreas Protegidas y Pueblos indígenas.
5. Modelo de M&E Participativo (**Gobernanza Territorial**)

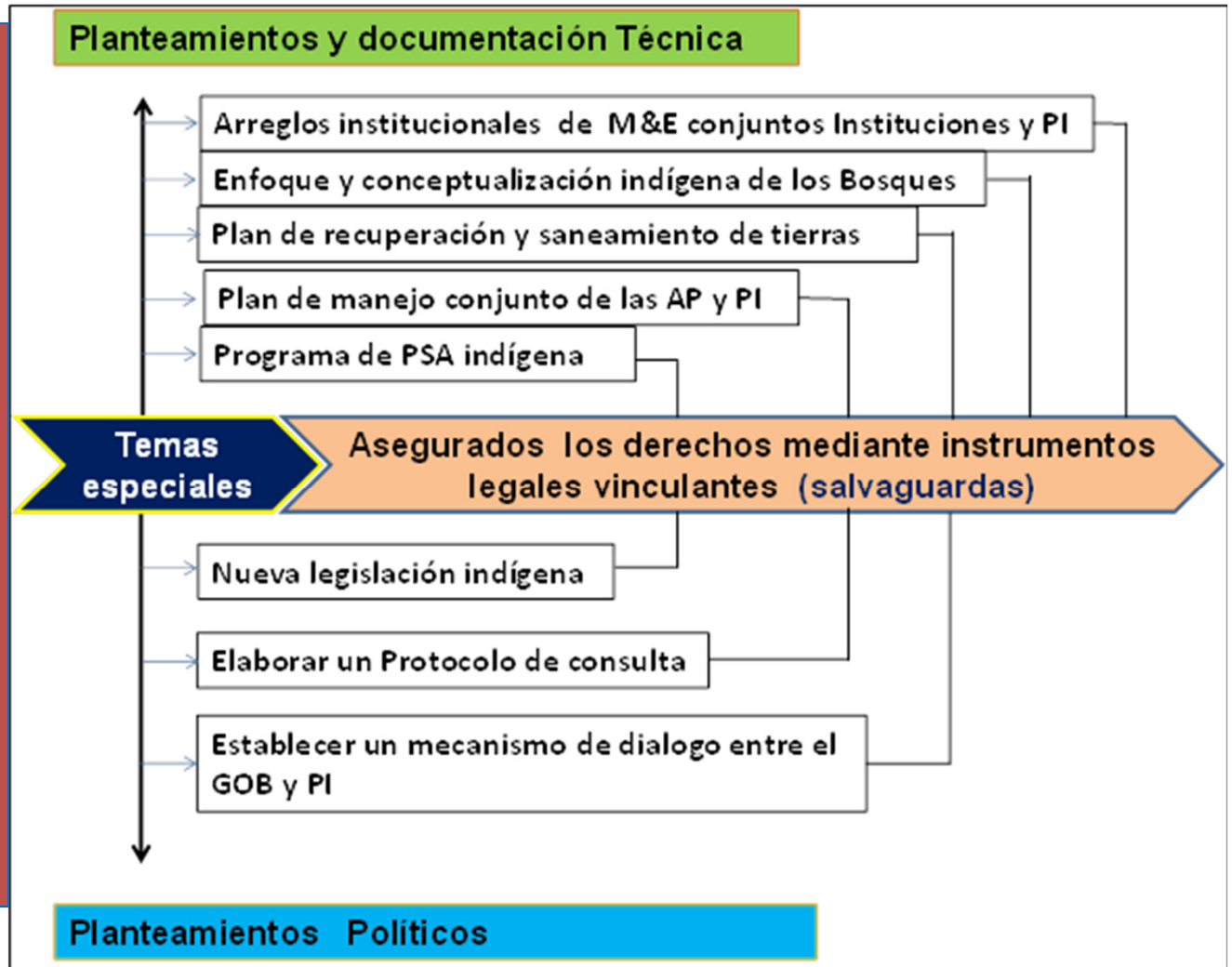

\$ 1. 5 Millones de dólares la inversión

# Pueblos indígenas y Áreas Protegidas

Reserva de la  
 Biósfera La Amistad y  
 Parque Internacional  
 La Amistad - Talamanca

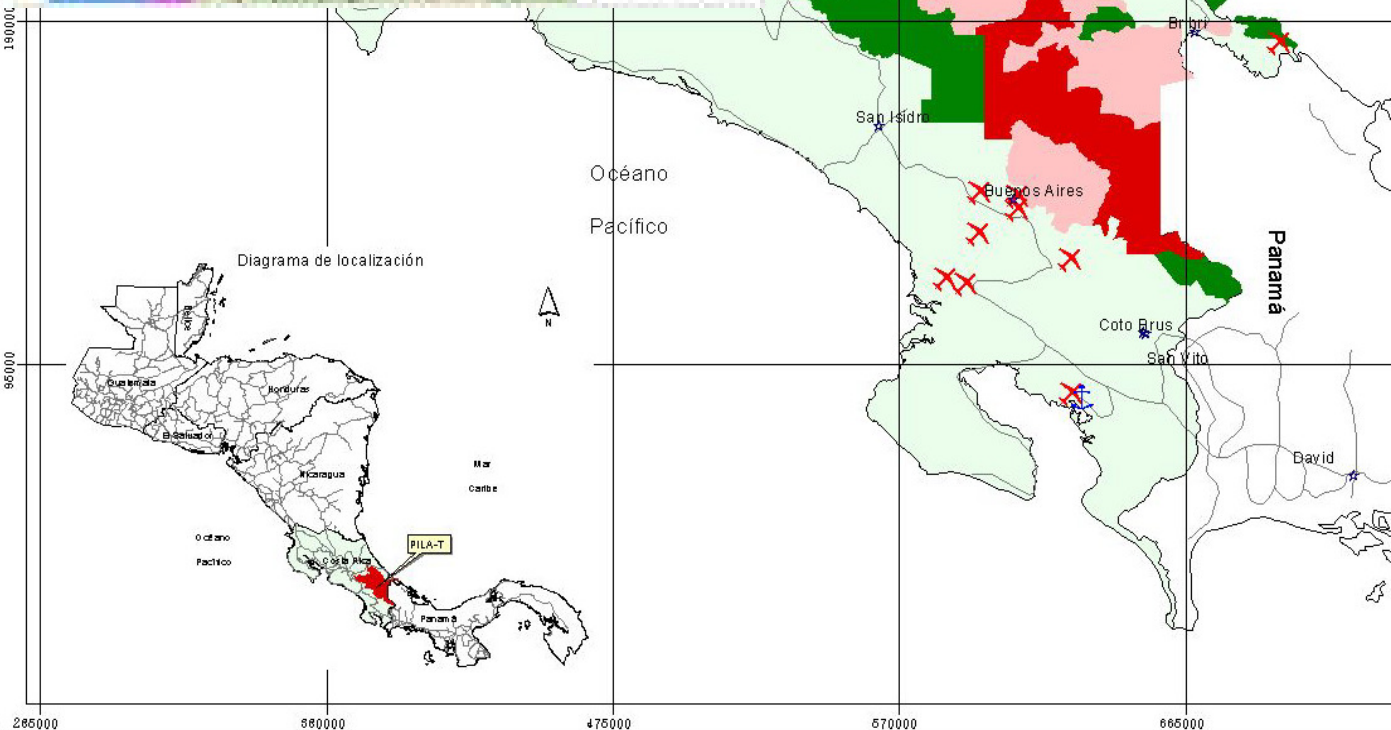
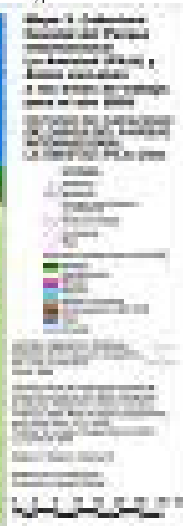

- Simbología / Leyenda
- \* Centros poblados
  - ⚓ Puertos
  - ✕ Aeropuertos
  - ~ Carreteras
  - ~ Limite internacional
  - Reservas indígenas
  - Áreas protegidas
  - Parque Internacional La Amistad - Talamanca
  - Lagos y lagunas
  - Territorio de Costa Rica

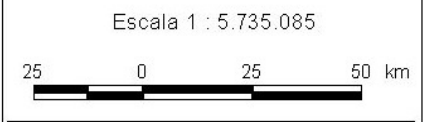

Fuente:  
 ITCR, Atlas Digital Costa Rica 2000  
 CATIE, Plan de manejo PILA-T, 1987

Diseño:  
 Geog. Carlos Camacho Garro  
 Geog. Nuria Chavarría Campos

Enero, 2005







**MECANISMO DE  
DIALOGO NACIONAL**

*Lo que esta en  
debate es como la  
representación por  
ley se conjuga con  
la autoridad  
tradicional*

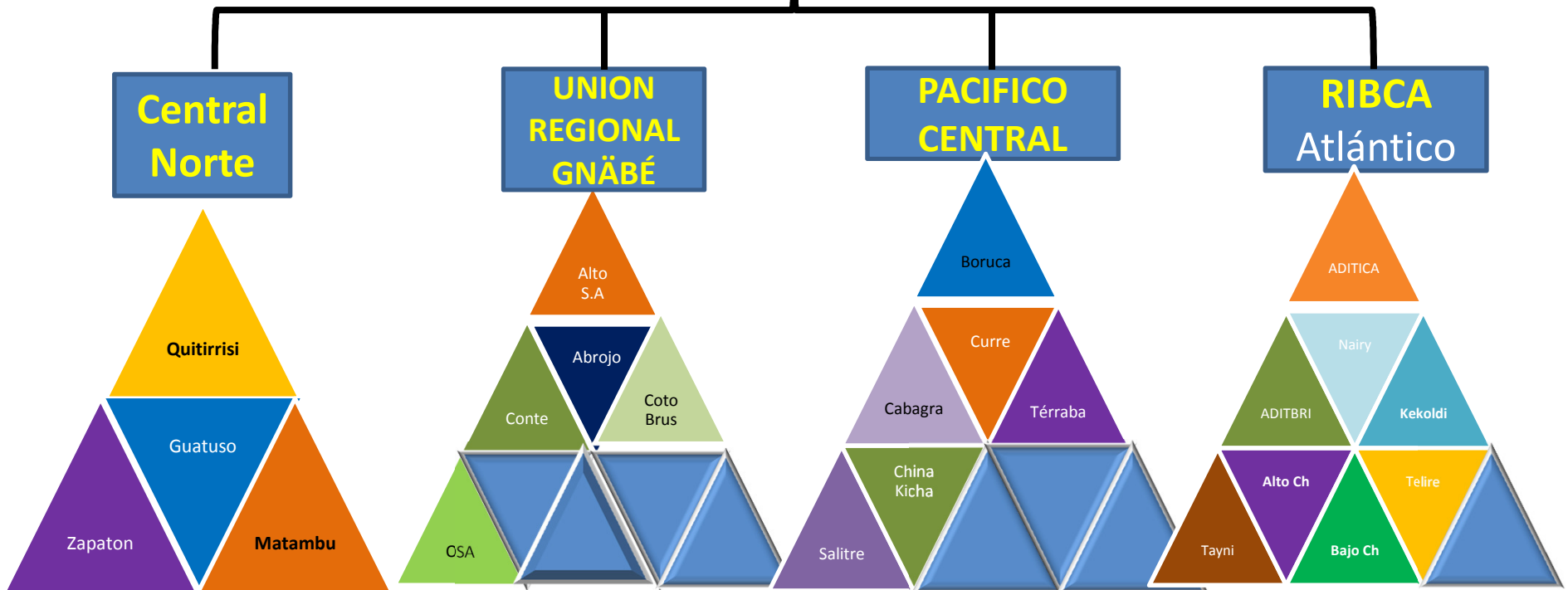



## Propuesta para Protocolo de Consulta

Teoría

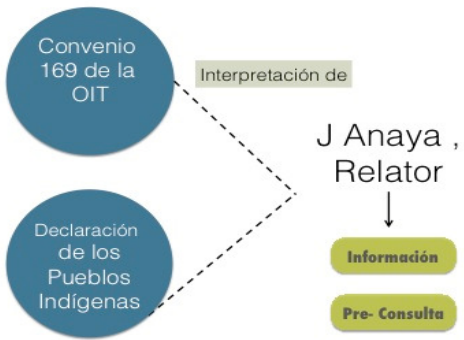

Consentimiento Libre, previo e informado

¿ Cómo se aplica en el campo?

5 Etapas

- 1 Identificar tema a consultar
- 2 Primer Acercamiento: Diálogo con Líderes
- 3 Definición del Marco de la Consulta
- 4 Generación de confianza para la consulta
- 5 Planificación Territorial

# PROTOCOLO DE CONSULTA

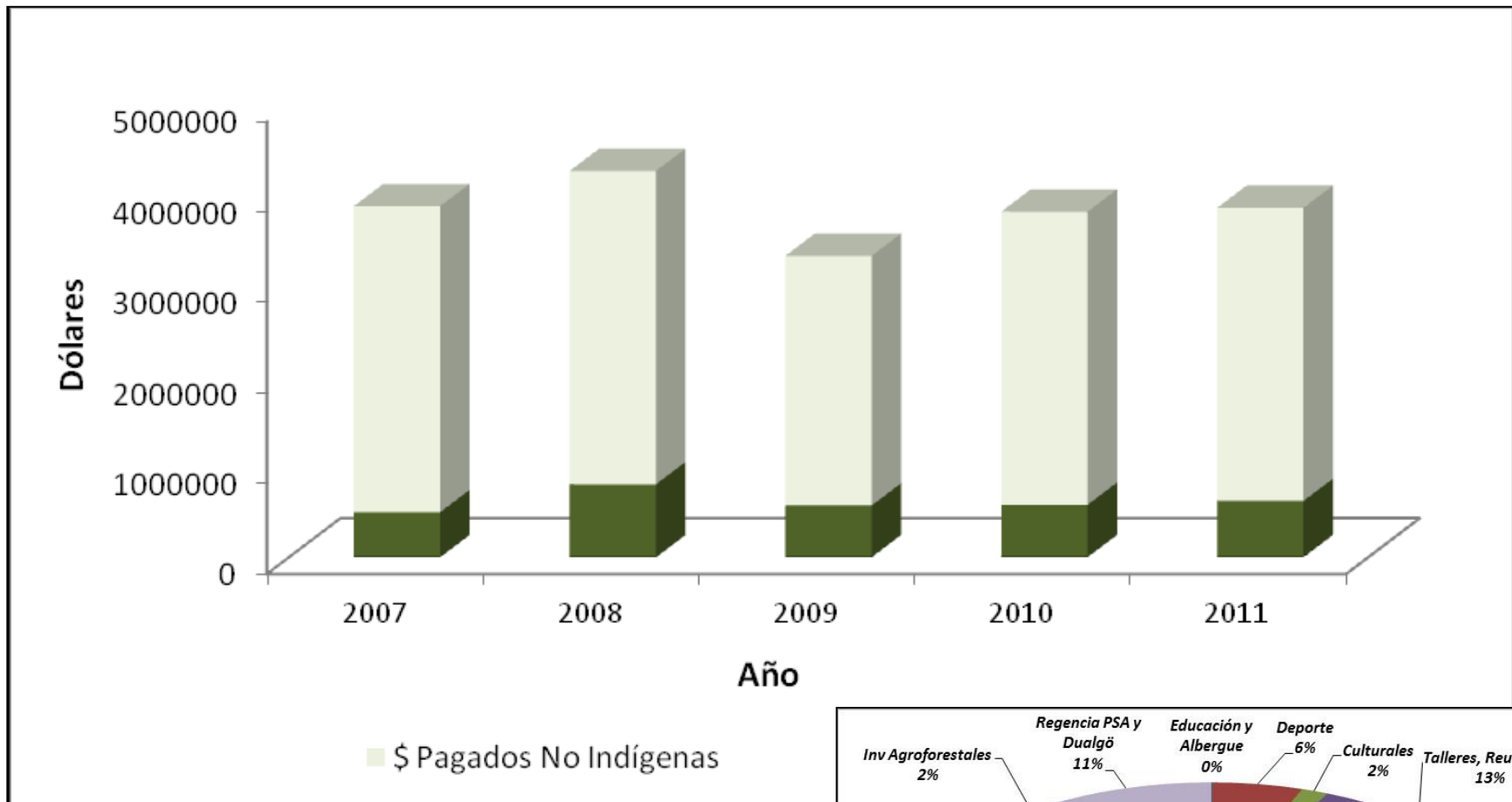

Fuente: Tesis de licenciatura  
 María Elena Herrera Ugalde  
 Juan Pablo Pérez Castillo UNA, 2012

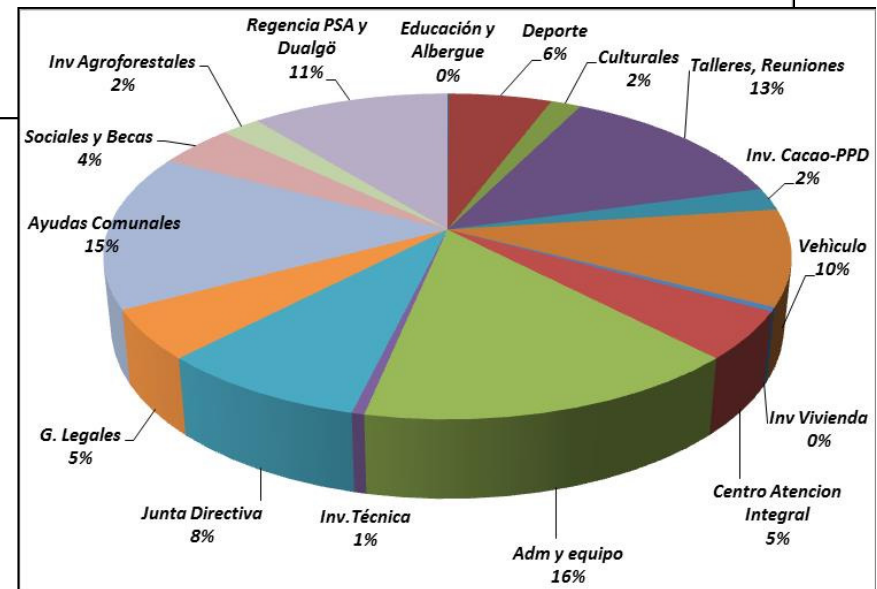

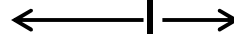
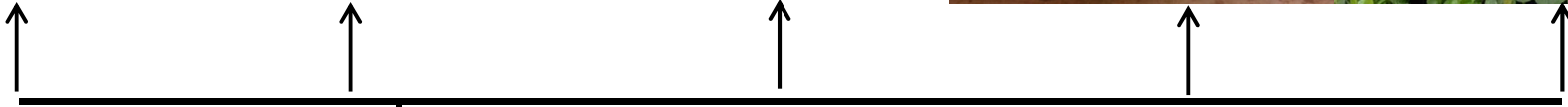

www.bigstock.com · 46291504



**IMPACTO DE INVERTSION ADIIs INDIGENAS**

**IMPACTO DE INVERTSION EMPRESA PRIVADA**

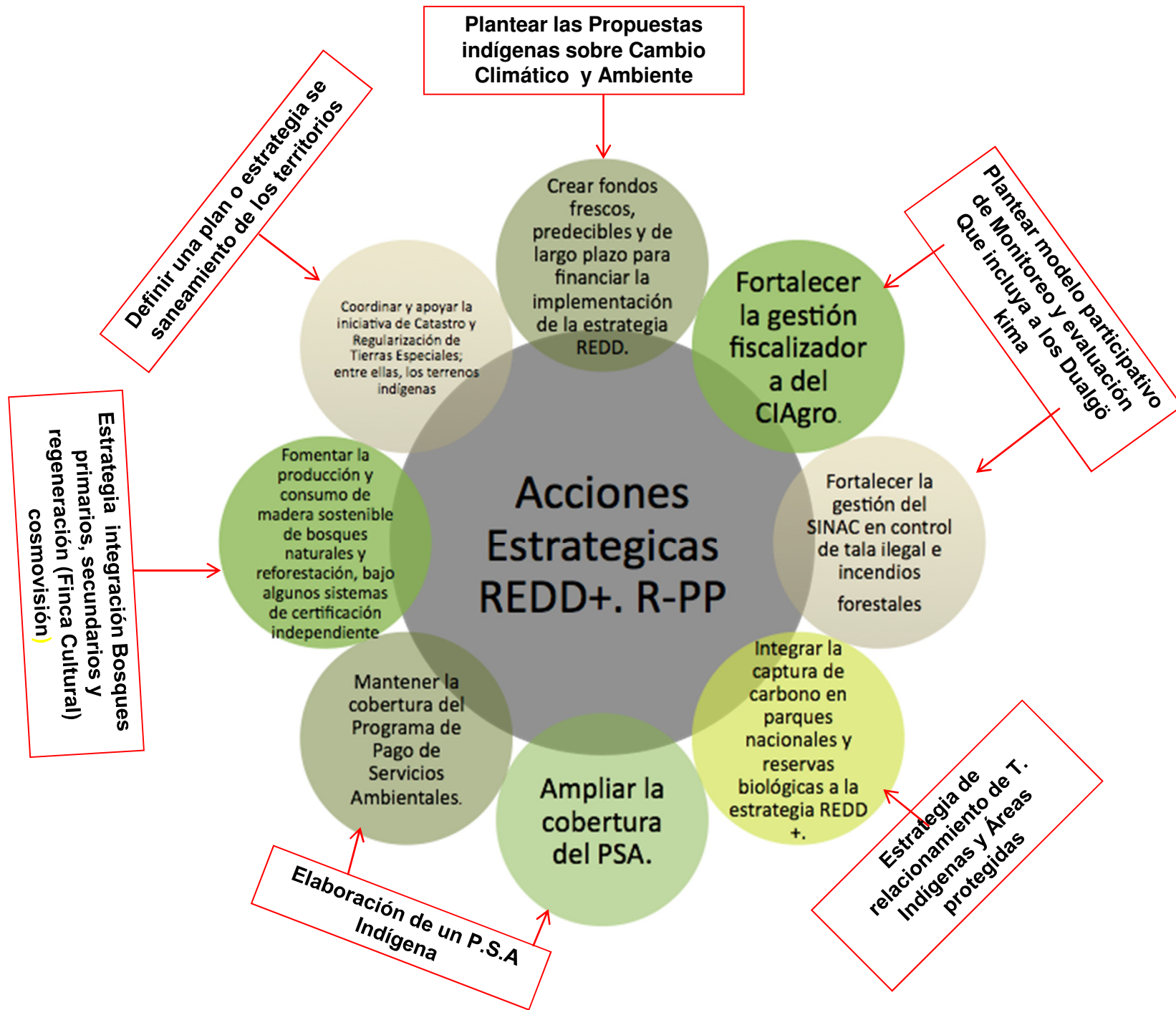

**GRACIAS**

**Wéstela Bé ta**

